NICOCHEM®
Creating Chemical Solutions since 1986

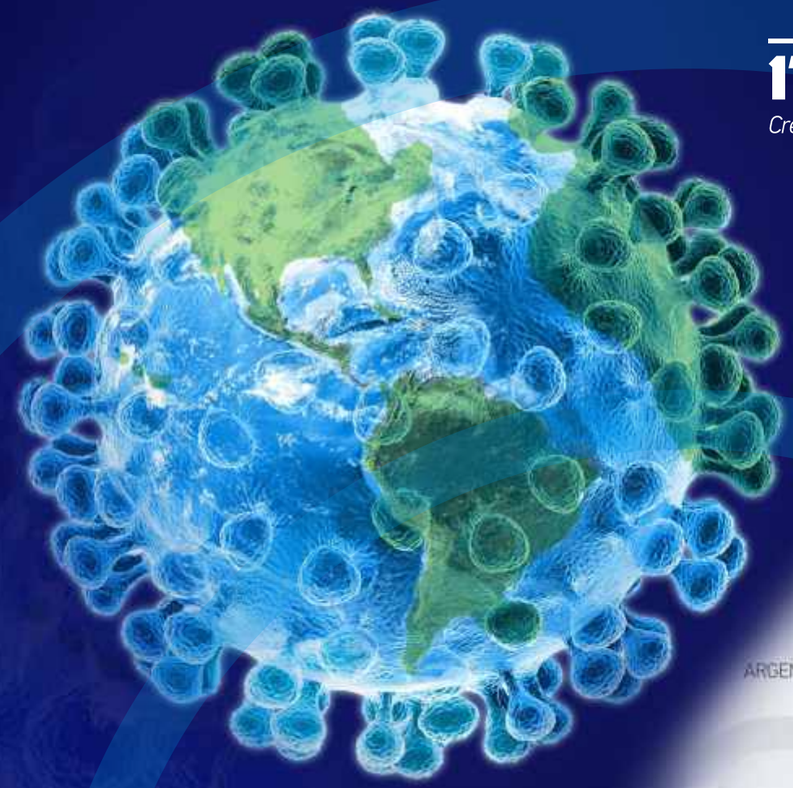

Η ΕΠΟΧΗ ΤΟΥ ΚΟΡΩΝΟΪΟΥ

ΠΡΟΓΡΑΜΜΑ
ΑΣΦΑΛΕΙΑΣ & ΥΓΙΕΙΝΗΣ ΣΤΑ ΝΕΑ ΔΕΔΟΜΕΝΑ

NICOCHEM®
Creating Chemical Solutions since 1986

Εργοστάσιο: Βι.Πε. Οινοφύτων
Γραφεία: Σπετσών 16, Βι.Πε. Αγίου Στέφανου
Αττική, ΤΚ. 145 65

Τ. 210 8145 955 - 210 6216 106 | **Φ.** 210 8145 193 | **E.** info@nicochem.gr

www.nicochem.gr

ΟΙ ΑΛΛΑΓΕΣ
ΣΤΗΝ ΥΓΕΙΑ ΚΑΙ ΤΗΝ ΑΣΦΑΛΕΙΑ

Η εποχή κατά τη συνύπαρξη μας με τον Κορωνοϊο αλλά και μετά, θα είναι μια ΝΕΑ ΕΠΟΧΗ με πολλά ΝΕΑ χαρακτηριστικά.

Οι **ΑΙΣΘΗΣΕΙΣ** μας (όραση, όσφρηση) δεν θα αρκούν πλέον για να επιβεβαιώσουν την ασφάλεια και την υγιεινή ενός χώρου… θα πρέπει να δώσουμε έμφαση σε ουσιαστικότερες έννοιες όπως αυτή της απολύμανσης.

Ο **ΚΑΘΑΡΙΣΜΟΣ** και η **ΑΠΟΛΥΜΑΝΣΗ** γίνονται πλέον ταυτόσημες έννοιες και από κοινού αναγκαίες.

Παράλληλα **ΑΓΧΟΣ ΑΝΑΣΦΑΛΕΙΑ & ΑΒΕΒΑΙΟΤΗΤΑ** θα συνοδέυουν τον πελάτη μας κατά την επίσκεψη του στο χώρο μας.

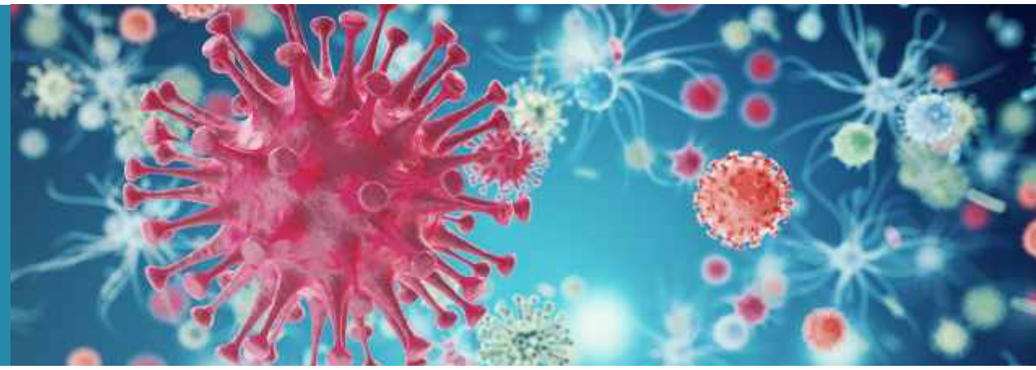

MICOCHEM®
Creating Chemical Solutions since 1986

ΜΕΤΡΑ

ΠΡΟΣΤΑΣΙΑΣ ΤΗΣ ΕΠΙΧΕΙΡΗΣΗΣ

1. ΚΑΘΑΡΙΣΜΟΣ & ΑΠΟΛΥΜΑΝΣΗ ΕΠΙΦΑΝΕΙΩΝ
2. ΑΤΟΜΙΚΗ ΥΓΙΕΙΝΗ
3. ΑΕΡΙΣΜΟΣ ΤΟΥ ΧΩΡΟΥ
4. ΔΙΑΧΕΙΡΙΣΗ ΠΕΛΑΤΩΝ

Καθαρισμός / Cleaning

Απομάκρυνση των ορατών οργανικών
και ανόργανων υλικών από αντικείμενα και επιφάνειες.

Επιτυγχάνεται με:

- Μηχανικά μέσα ή χειρωνακτικά
- Σκούπισμα
- Χρήση νερού με απορρυπαντικά ή ενζυματικά προϊόντα

Απολύμανση / Disinfection

Διαδικασία που απομακρύνει πολλούς ή όλους τους παθογόνους μικρο οργανισμούς, με εξαίρεση τους σπόρους, από άψυχα αντικείμενα.

Επιτυγχάνεται με

- τη χρήση χημικών υγρών και την εφαρμογή τους με συγκεκριμένες μεθόδους

MICOCHEM®
Creating Chemical Solutions since 1986

ΚΑΘΑΡΙΣΜΟΣ
& ΑΠΟΛΥΜΑΝΣΗ ΕΠΙΦΑΝΕΙΩΝ

Παράγοντες που επηρεάζουν
την αποτελεσματικότητα
απολύμανσης

Τα απολυμαντικά **δεν είναι όλα ίδια**
ούτε δρουν ανεξάρτητως συνθηκών. Η αποτελεσματικότητα τους εξαρταται από:

- Το επίπεδο του καθαρισμού που έχει προηγηθεί
- Μορφή, είδος και αριθμός μικροοργανισμών
- Συγκέντρωση απολυμαντικού
- Δραστικότητα και διεισδυτικότητα του απολυμαντικού
- Θερμοκρασία και pH
- Χρόνος έκθεσης
- Φύση αντικειμένου

ΠΑΡΑΔΕΙΓΜΑ:

Σύμφωνα με τον Εθνικό Οργανισμό Δημόσιας Υγείας Φρέσκο διάλυμα υποχλωριώδους νατρίου

- συγκέντρωσης 0,1-0,5%
  (1000 ppm – 5000 ppm διαθέσιμου χλωρίου)
- για τουλάχιστον 1 λεπτό παραμονης στην επιφανεια θα εφερε το επιθυμητό αποτέλεσμα για επαρκή απολύμανση.

ΑΤΟΜΙΚΗ ΥΓΙΕΙΝΗ

Η σχολαστική ατομική υγιεινή των χεριών είναι η βασική γραμμή άμυνας κατά των λοιμώξεων και το βασικό προληπτικό μέτρο.

Συχνό πλύσιμο των χεριών με κατάλληλο σαπούνι και νερό. Αν τα χέρια δεν είναι εμφανώς λερωμένα, μπορεί να χρησιμοποιηθεί **εναλλακτικά αλκοολούχο διάλυμα** (π.χ. 70oC). Η χρήση γαντιών δεν υποκαθιστά το πλύσιμο των χεριών.

Η τήρηση των μέτρων υγιεινής π.χ. η **κάλυψη του στόματος και της μύτης με χαρτομάντηλο** κατά το βήχα ή φτέρνισμα

Η **αποφυγή επαφής των χεριών με στόμα, μύτη ή μάτια** για πρόληψη διασποράς μικροβίων

Η **αποφυγή στενής επαφής** (απόσταση 1,5 - 2 μέτρα) με ασθενείς που έχουν συμπτώματα του αναπνευστικού αλλά και με αυτούς που δεν έχουν συμπτώματα.

ΣΤΑΜΑΤΑ ΑΠΟΣΤΑΣΕΙΣ ΠΛΥΣΙΜΟ ΚΑΛΥΨΗ ΑΠΟΦΥΓΕ ΚΑΘΑΡΙΣΕ

ΥΓΙΕΙΝΗ ΤΩΝ ΧΕΡΙΩΝ

ΜΕ ΣΑΠΟΥΝΙ ΚΑΙ ΝΕΡΟ

MICOCHEM®
Creating Chemical Solutions since 1986

ΣΥΝΟΛΙΚΗ ΔΙΑΡΚΕΙΑ ΤΗΣ ΔΙΑΔΙΚΑΣΙΑΣ

40 Δευτερόλεπτα

1

Βρέξτε τα χέρια σας με καθαρό νερό

2

Απλώστε επαρκή ποσότητα σαπουνιού σε όλη την επιφάνεια του χεριού

3

Τρίψτε τα χέρια καλά μεταξύ τους

4

Δεξιά παλάμη πάνω από την αριστερή ραχιαία πλευρά του χεριού και αντίστροφα

5

Τρίβουμε τις παλάμες μεταξύ τους και ανάμεσα στα δάκτυλα

6
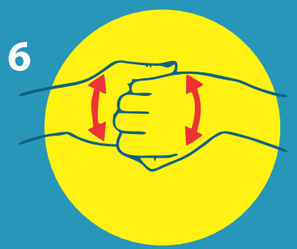
Αντίθετες παλάμες με τα δάκτυλα ενωμένα

7

Περιστροφικό τρίψιμο του αριστερού αντίχειρα ενωμένο στην δεξιά παλάμη και αντίστροφα

8

Περιστροφικό τρίψιμο προς τα μπρος και προς τα πίσω με ενωμένα τα δάκτυλα του δεξιού χεριού στην αριστερή παλάμη και αντίστροφα

9
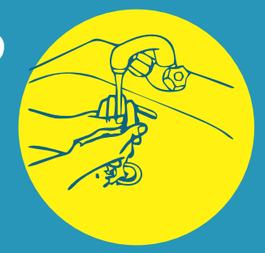
Ξεπλένουμε τα χέρια με νερό

10

Στεγνώνω τελείως τα χέρια μου με πετσέτα μιας χρήσης

11
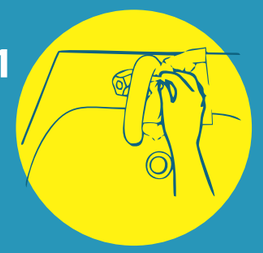
Χρησιμοποιώ την πετσέτα μιας χρήσης για να κλείσω την βρύση

12

Τα χέρια σας τώρα είναι ασφαλή

ΑΠΟΤΡΕΨΤΕ ΤΗΝ ΕΞΑΠΛΩΣΗ ΤΟΥ ΪΟΥ

ΑΕΡΙΣΜΟΣ ΤΟΥ ΧΩΡΟΥ

Ειδικά εστιάζοντας την προσοχή μας στον κορωνοϊό που μεταδίδεται μέσω σταγονιδίων και μέσω των αέριων μαζών, αντιλαμβάνεστε ότι είναι ιδιαίτερα σημαντικός ο καλός και **συχνός αερισμός των χώρων**.

ΔΙΑΧΕΙΡΙΣΗ ΤΟΥ ΠΕΛΑΤΗ

Οι ακόλουθες τρεις έννοιες γίνονται απαραίτητες πλέον για κάθε επιχείρηση

- Αίσθημα ασφάλειας του πελάτη
- Καταρτισμένο προσωπικό σε θέματα υγιεινής
- Καθοδήγηση & διαχείριση του πελάτη

ΑΙΣΘΗΜΑ ΑΣΦΑΛΕΙΑΣ ΤΟΥ ΠΕΛΑΤΗ

Είναι εξαιρετικά μεγάλης σημασίας ο πελάτης να νιώσει ασφαλής στο χώρο μας. Πρέπει μέσω της αναδιοργάνωσης του χώρου, μέσω της τήρησης κανόνων ατομικής υγιεινής αλλά και μέσω της επικοινωνίας μας να του δείξουμε ότι γνωρίζουμε πολύ καλά πως θα χειριστούμε την ασφάλεια του, πως θα τον εξυπηρετήσουμε χωρίς να τον θέσουμε σε κίνδυνο.

ΚΑΤΑΡΤΙΣΜΕΝΟ ΠΡΟΣΩΠΙΚΟ

Το προσωπικό κάθε επιχείρησης πλέον, είτε ασχολείται με την καθαριότητα σαν κύριο αντικείμενο είτε όχι, πρέπει να γνωρίζει πολύ καλά τις νέες συνθήκες υγιεινής προκειμένου να διαφυλάσσει το περιβάλλον εργασίας του ασφαλές για τους ίδιους και τους πελάτες.

ΣΥΝΕΠΩΣ:
Οι κινήσεις ΟΛΩΝ πρέπει να επιδεικνύουν την ύπαρξη **ΠΡΩΤΟΚΟΛΛΟΥ ΥΓΙΕΙΝΗΣ** και να επιβεβαιώνουν την ασφάλεια του πελάτη.

ΚΑΘΟΘΗΓΗΣΗ & ΔΙΑΧΕΙΡΗΣΗ ΤΟΥ ΠΕΛΑΤΗ

Η επιχείρηση πρέπει να έτοιμη να διαχειριστεί τους πελάτες της βάσει του προσχεδιασμένου από αυτήν ΠΡΩΤΟΚΟΛΛΟΥ ΥΓΙΕΙΝΗΣ είτε μέσω του καλά εκπαιδευμένου προσωπικού της είτε μέσω ΠΛΑΝΩΝ ΥΓΙΕΙΝΗΣ & ΣΗΜΑΝΣΕΩΝ που θα βρίσκονται στο χώρο.

Υποστηριξη από NICOCHEM: εκπαίδευση-σχεδιασμός

Η **NICOCHEM** στεκόμενη δίπλα σας και σε αυτήν την δύσκολη συγκυρία είναι έτοιμη να σας υποστηρίξει παρέχοντάς σας τεχνογνωσία, υλικό και προϊόντα αλλά και σχεδιάζοντας μαζί σας ένα πλάνο **ΔΡΑΣΕΩΝ κ' ΕΝΕΡΓΕΙΩΝ**

ΕΝΕΡΓΕΙΕΣ & ΔΡΑΣΗ

1. Εκπαίδευση στις νέες αυξημένες απαιτήσεις σας για καθαρισμό και απολύμανση βάσει του **ΠΡΩΤΟΚΟΛΛΟΥ ΥΓΙΕΙΝΗΣ** σας
2. Επισήμανση **ΚΡΙΣΙΜΩΝ ΣΗΜΕΙΩΝ** (έμφαση στα επικίνδυνα για επιμόλυνση σημεία και ειδική διαχείριση εκεί)
3. **"Συσκευές και προϊόντα καθαρισμού και απολύμανσης** που θα στηθούν στο χώρο"
4. Κατάρτιση **ΠΛΑΝΩΝ ΥΓΙΕΙΝΗΣ & ΣΗΜΑΝΣΕΩΝ**

Κάθε επιχείρηση οφείλει ανά τομέα και υπηρεσία να προσαρμόσει τις ενέργειες της βάσει συγκεκριμένων κανόνων ασφαλείας. Οι κανόνες αυτοί είναι άλλοτε **ΥΠΟΧΡΕΩΤΙΚΟΙ** και άλλοτε αποτελούν **ΣΥΣΤΑΣΗ**.

Για τους ακόλουθους τομείς πρέπει να σχεδιαστεί ένα πλάνο ενεργειών που θα αναλύσουμε μαζί σας.

ΠΡΩΤΟΚΟΛΛΟ ΥΓΙΕΙΝΗΣ

ΥΠΗΡΕΣΙΑ ΥΠΟΔΟΧΗΣ

Απολύμανση κλειδιών / αλλαγές check in-check out / θέσεις υποδοχής πελατών / ενημέρωση πολιτικής καταλύματος / banner οδηγιών / χρήση plexi-glass / Μέτρα Ατομικής Προστασίας κ.α.

ΥΠΗΡΕΣΙΕΣ ΟΡΟΦΩΝ - ΚΑΘΑΡΙΣΜΟΣ ΔΩΜΑΤΙΩΝ

Εξοπλισμός προσωπικού / Διαχείριση χώρου και αντικειμένων πολλαπλών χρήσεων / ΚΡΙΣΙΜΑ ΣΗΜΕΙΑ υψηλού κινδύνου / συχνότητα καθαρισμού / αναμονή ή όχι 24ωρων / υφασμάτινες επιφάνειες / αντισηπτικά για τον πελάτη

ΚΑΘΑΡΙΣΜΟΣ ΙΜΑΤΙΟΜΟΥ - LAUNDRY

Διαλογή ακάθαρτων ρούχων / μεταφορά / διαχείριση τους στο Laundry / συσκευασία καθαρών / πλύσιμο & Απολύμανση / αποθήκευση

ΚΟΥΖΙΝΕΣ / ΠΑΡΑΣΚΕΥΑΣΤΗΡΙΑ / ΕΣΤΙΑΤΟΡΙΑ

Τήρηση κανόνων HACCP / παραλαβή εμπορευμάτων / τήρηση αποστάσεων / χαρτοπετσέτες / μαχαιροπίρουνα / τραπεζομάντηλα /
προετοιμασία του χώρου πριν την άφιξη του πελάτη)

- **ΔΙΑΧΕΙΡΙΣΗ BUFFET**
- **ΧΩΡΟΙ ΑΤΟΜΙΚΩΝ ΠΕΡΙΠΟΙΗΣΕΩΝ**
- **ΠΙΣΙΝΑ**
- **ΧΩΡΟΙ ΕΚΔΗΛΩΣΕΩΝ**
- **ΚΛΙΜΑΤΙΣΜΟΣ ΚΑΙ ΑΕΡΙΣΜΟΣ ΧΩΡΟΥ**
- **ΚΟΙΝΟΧΡΗΣΤΟΙ ΧΩΡΟΙ-LOBBY**

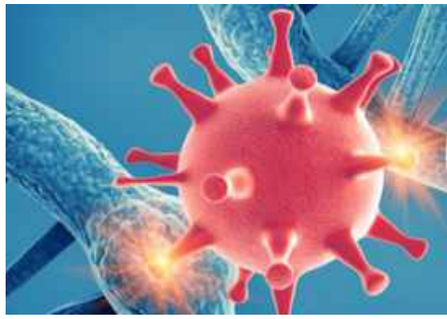

ΚΡΙΣΙΜΑ ΣΗΜΕΙΑ

- Κομβία (Button Ασανσέρ)
- Πόμολα Πόρτας
- Διακόπτες
- Κλειδιά
- Πάγκος Υποδοχής (reception)
- Τραπεζάκι - Καναπέδες

- Κομοδίνα
- Πόμολα Πόρτας
- Ντουλάπια
- Τηλεκοντρόλ
- Καρέκλα Γραφείο
- Mini Bar
- Διακόπτες
- Κεφαλάρι κρεβατιού

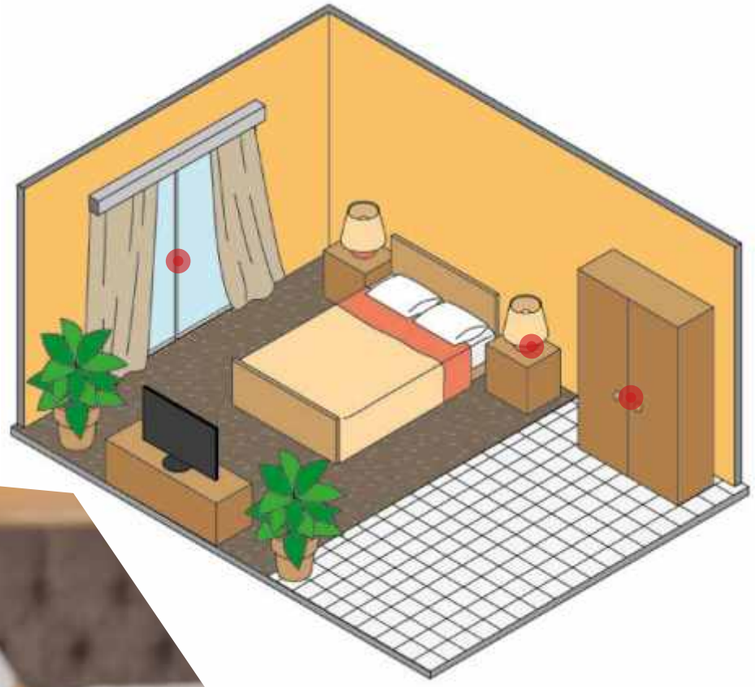

- Τραπέζι
- Καρέκλες
- Μπουφές-κοινόχρηστες επιφάνειες
- Κοινόχρηστο WC
- Bar

- Πόμολα Πόρτας
- Βρύσες
- Λεκάνη
- Καζανάκι
- Ντουζιέρα

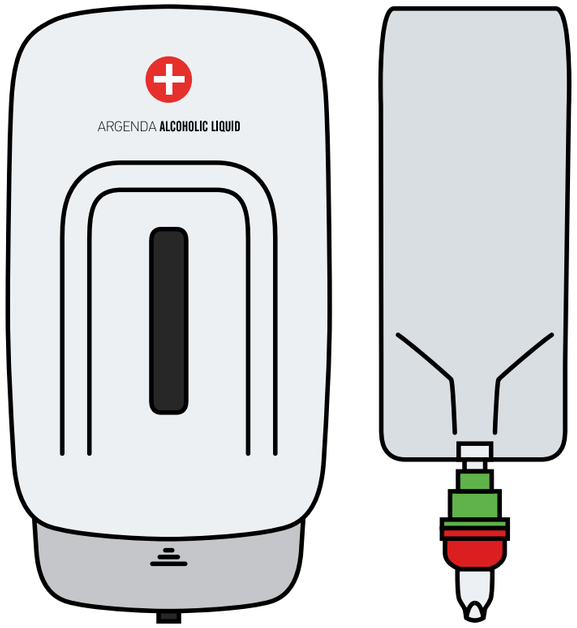

Αυτόματη συσκευή με φωτοκύτταρο

ARGENDA **ALCOHOLIC LIQUID**

Ειδικής σύνθεσης αλκοολούχο καθαριστικό χεριών με περιποιητικά συστατικά που ενυδατώνουν την επιδερμίδα ακόμη και μετά από παρατεταμένη χρήση. Περιέχει 70% ισοπροπυλική αλκοόλη.

Εφαρμογή: πλύσιμο χεριών χωρίς την χρήση νερού
Δοσολογία: αυτούσιο (2500 πατήματα)
Συσκευασία: 1000 ml/κιβώτιο με 6 ανταλλακτικά
Προτεινόμενη τιμή πώλησης: 71,10€/κιβωτιο

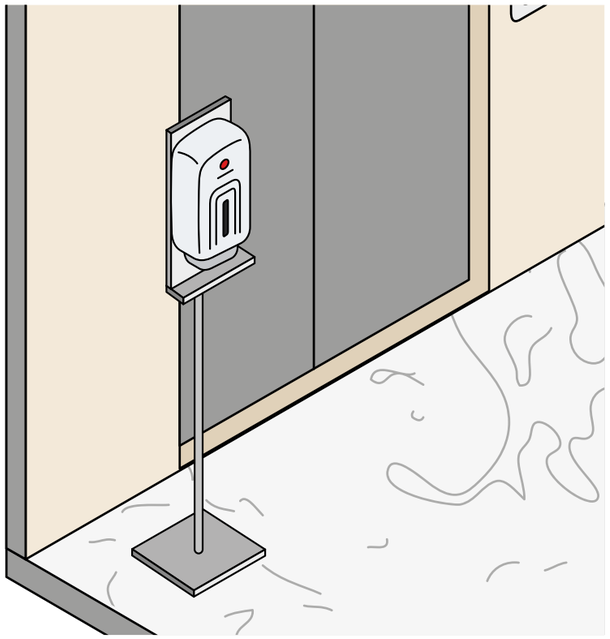

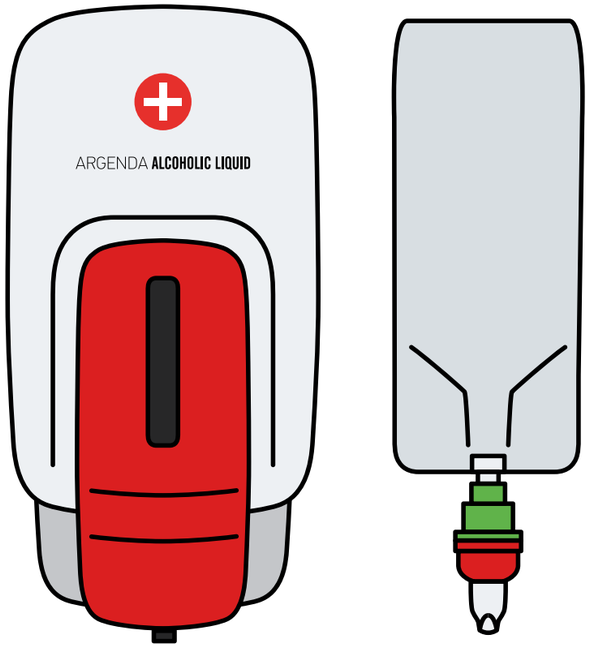

Χειροκίνητη συσκευή με μοχλό

ARGENDA **ALCOHOLIC LIQUID**

Ειδικής σύνθεσης αλκοολούχο καθαριστικό χεριών με περιποιητικά συστατικά που ενυδατώνουν την επιδερμίδα ακόμη και μετά από παρατεταμένη χρήση. Περιέχει 70% ισοπροπυλική αλκοόλη.

Εφαρμογή: πλύσιμο χεριών χωρίς την χρήση νερού
Δοσολογία: αυτούσιο (7500 πατήματα)
Συσκευασία: 1000ml/κιβώτιο με 6 ανταλλακτικά
Προτεινόμενη τιμή πώλησης: 71,10€/κιβωτιο

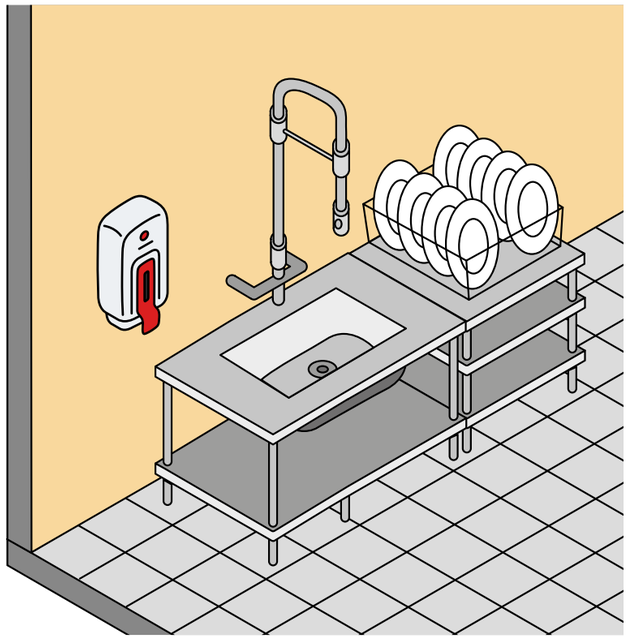

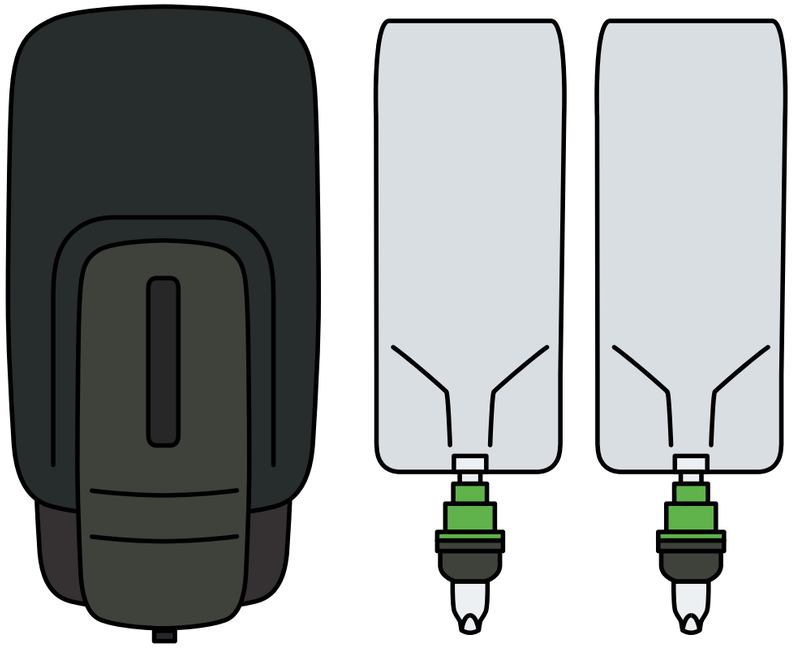

Χειροκίνητη συσκευή με μοχλό

ARGENDA **PERLA** / ARGENDA **PERLA FOAM**

Υπερσυμπυκνωμένο καθαριστικό χεριών με επιλογή σε υγρή μορφή ή σε μορφή αφρού, εμπλουτισμένο με ενυδατικά συστατικά που καθαρίζουν και μαλακώνουν την επιδερμίδα ακόμη και μετά από παρατεταμένη χρήση.

Εφαρμογή: πλύσιμο χεριών με την χρήση νερού
Δοσολογία: αυτούσιο (2500 πατήματα)
Συσκευασία: 1000ml/κιβώτιο με 6 ανταλλακτικά
Προτεινόμενη τιμή πώλησης: 40,14€/κιβώτιο

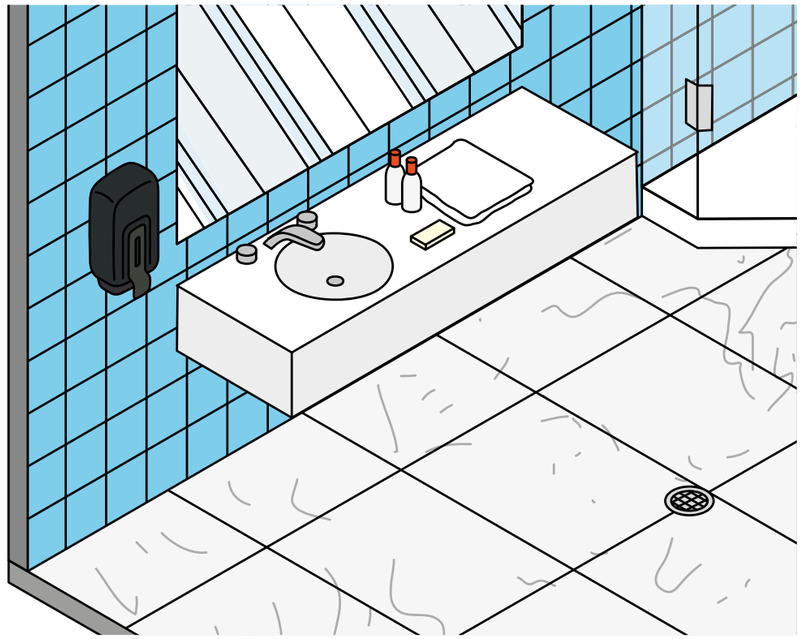

NICOCHEM®
Creating Chemical Solutions since 1986

Εργοστάσιο: Βι.Πε. Οινοφύτων
Γραφεία: Σπετσών 16, Βι.Πε. Αγίου Στέφανου
Αττική, ΤΚ. 145 65

Τ. 210 8145 955 - 210 6216 106 | **Φ.** 210 8145 193 | **Ε.** info@nicochem.gr

www. nicochem.gr

ΠΛΑΝΟ ΥΓΙΕΙΝΗΣ & ΣΗΜΑΝΣΕΙΣ

ΕΠΙΦΑΝΕΙΕΣ	ΠΡΟΪΟΝ	ΠΕΡΙΓΡΑΦΗ	ΔΟΣΟΛΟΓΙΑ	ΧΡΟΝΟΣ ΔΡΑΣΗΣ	ΘΕΡΜΟΚΡΑΣΙΑ	ΞΕΒΓΑΛΜΑ	ΥΓΕΙΑ - ΑΣΦΑΛΕΙΑ
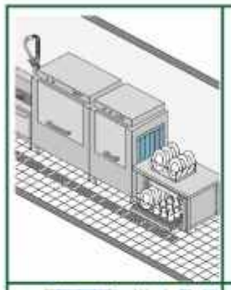		**K-2 NIC LIME GOLD** ΠΟΛΥ ΙΣΧΥΡΟ ΑΦΑΛΑΤΙΚΟ ΓΙΑ ΠΛΥΝΤΗΡΙΑ ΠΙΑΤΩΝ ΒΡΑΣΤΗΡΕΣ ΚΑΙ ΒΑΙΝ MARIE	1-5%	10min	έως 60oC	ξέβγαλμα με καθαρό νερό	
		B-3 VETRO ΥΓΡΟ ΤΖΑΜΙΩΝ-ΚΑΘΡΕΠΤΩΝ ΚΑΙ ΛΕΙΩΝ ΕΠΙΦΑΝΕΙΩΝ	25-30%		έως 20oC		
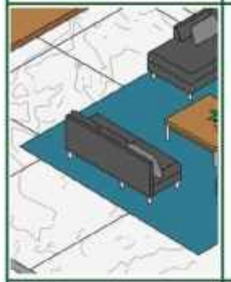		**S-13 TREND EXTRA FRESH** ΟΥΔΕΤΕΡΟ ΚΑΘΑΡΙΣΤΙΚΟ ΓΕΝΙΚΗΣ ΧΡΗΣΗΣ ΜΕ ΑΛΚΟΟΛΗ ΓΙΑ ΓΡΗΓΟΡΟ ΣΤΕΓΝΩΜΑ ΚΑΙ ΑΡΩΜΑ ΠΡΑΣΙΝΟ ΜΗΛΟ	2%		έως 20oC	ξέβγαλμα με καθαρό νερό	
		B-8 TREND BATHROOM CLEANER ΑΦΑΛΑΤΙΚΟ ΧΩΡΩΝ ΥΓΙΕΙΝΗΣ ΓΙΑ ΚΑΘΑΡΙΣΜΟ ΚΑΙ ΓΥΑΛΙΣΜΑ ΕΙΔΩΝ ΥΓΙΕΙΝΗΣ	2-10%		έως 20oC	ξέβγαλμα με καθαρό νερό	
		B-5 TREND WC ΚΑΘΑΡΙΣΤΙΚΟ-ΑΡΩΜΑΤΙΚΟ ΚΑΙ ΑΦΑΛΑΤΙΚΟ ΓΙΑ ΤΗΝ ΛΕΚΑΝΗ ΤΗΣ ΤΟΥΑΛΕΤΑΣ	ΑΥΤΟΥΣΙΟ		έως 20oC		

Η ΜΕΓΑΛΥΤΕΡΗ
ΕΛΛΗΝΙΚΗ ΕΤΑΙΡΕΙΑ ΠΑΡΑΓΩΓΗΣ
ΚΑΘΑΡΙΣΤΙΚΩΝ

149 ΚΩΔΙΚΟΙ ΜΑΣ
ΠΑΡΑΓΟΝΤΑΙ
ΣΤΗΝ ΕΛΛΑΔΑ

ΜΑΣ ΕΜΠΙΣΤΕΥΕΣΤΕ ΗΔΗ
34 ΧΡΟΝΙΑ

ΜΕ ΠΡΟΙΟΝΤΑ ΠΟΥ ΕΧΕΤΕ
ΞΕΧΩΡΙΣΕΙ ΓΙΑ ΤΗΝ
ΠΟΙΟΤΗΤΑ ΤΟΥΣ

ΜΕ ΔΙΚΤΥΟ 75 ΣΥΝΕΡΓΑΤΩΝ ΣΕ
ΟΛΗ ΤΗΝ ΕΛΛΑΔΑ

NICOCHEM®

Creating Chemical Solutions since 1986

Η **NICOCHEM** είναι μια εταιρεία που ιδρύθηκε το 1986 και διαθέτει ιδιόκτητες εγκαταστάσεις συνολικής έκτασης 3.200 τ.μ. στον Άγιο Στέφανο και τα Οινόφυτα. Το υπερσύγχρονο εργοστάσιο αποτελείται από γραφεία διοίκησης, πλήρως εξοπλισμένο χημείο που διενεργούνται έρευνες για παραγωγή νέων προϊόντων, χώρους παραγωγής, αποθηκευτικούς χώρους πρώτων υλών και ετοιμοπαράδοτων προϊόντων καθώς και τμήμα service επαγγελματικών πλυντηρίων πιάτων – ποτηριών.

Απασχολεί καθημερινά ανθρώπινο δυναμικό εικοσιοκτώ, άρτια καταρτισμένων, ατόμων διαφόρων ειδικοτήτων. Οι μεταφορές και μετακινήσεις πραγματοποιούνται με ιδιόκτητα μεταφορικά μέσα, τα οποία συνεχώς αναβαθμίζονται και αυξάνονται.

Η **NICOCHEM** δραστηριοποιείται επιχειρησιακά στην παραγωγή και εμπορία χημικών προϊόντων καθαρισμού, υγιεινής, απολύμανσης και συντήρησης των εγκαταστάσεων, του εξοπλισμού και του προσωπικού των τομέων της βιομηχανίας τροφίμων και ποτών, της μαζικής εστίασης (HO.RE.CA.) και λοιπών επαγγελματικών χώρων. Παράλληλα, αναπτύσσει νέες δραστηριότητες με προϊόντα τεχνολογίας αιχμής.

Η παραγωγή των προϊόντων γίνεται με προηγμένης τεχνολογίας συστήματα και λεπτομερή ποιοτικό έλεγχο ανταποκρινόμενη στις σύγχρονες μεθόδους καθαρισμού και πληρώντας όλους τους όρους των ευρωπαϊκών κανονισμών ποιότητος, αφού υποστηρίζει τις εφαρμογές HACCP και ISO 22000 σχετικά με την υγιεινή ενώ διαθέτει Σύστημα Διαχείρισης και Διασφάλισης Ποιότητας ISO 9001: 2015 αναφορικά με τη μελέτη, σχεδίαση και παραγωγή απορρυπαντικών διατηρώντας υψηλό επίπεδο αποδοτικότητας και ανταγωνιστικότητας στην αγορά, γεγονός που την καθιστά δυναμική και συνεχώς ανερχόμενη στον τομέα της.

Στόχος μας είναι η παραγωγή και διάθεση ποιοτικών προϊόντων στην αγορά, προσανατολισμένων στην προστασία του ανθρώπου, του περιβάλλοντος (ύψιστος βαθμός βιοδιάσπασης) και των επιφανειών/συσκευών, καθώς και η παροχή αποτελεσματικών λύσεων καλύπτοντας τις ιδιαιτερότητες και απαιτήσεις των πελατών μέσω των παρεχόμενων υπηρεσιών